

K A D A S T R O				İ M A R							
SNo	Pafta	Ada/Par	Alan	Hisse	Malik/Baba Adı	Kamu	Dop/İTh	Ada/Par	Alan	Hisse	Pay
12		55/12	4153.00	TAM	İSMAİL MUTLU	-	1394.59	100/1	12182.9	275841/1218298	2758.41
13		55/13	3642.00	TAM	MEHMET	-	2758.41			241900/1218298	2419.00
14		55/14	2524.00	TAM	MUTLULAR NAKLİYE AKARYAKIT	-	1223.00			167643/1218298	1676.43
15		55/15	1533.00	TAM	MALİYE HAZİNESİ	-	847.57			101821/1218298	1018.21
16		55/17	1469.00	TAM	MUSTAFA YIŞIL	-	514.79			77387/1218298	773.87
17		55/19	1501.00	TAM	İBRAHİM	-	1018.21			36159/1218298	361.59
18		55/29	1930.74	TAM	MALİYE HAZİNESİ	-	391.25			128239/1218298	1282.39
20		55/34	7.39	TAM	REMZİ ÇELEBİOĞLU	-	182.81			491/1218298	4.91
19		55/36	2415.32	TAM	ALI	-	361.59			160424/1218298	1604.24
4		1749/15	1569.00	11/12	MUTLULAR NAKLİYE AKARYAKIT	-	648.35			28393/1218298	283.93
1		1749/14	1761.00	3/4	BAHAR ERTURAL	-	443.51	101/1	7008.51	87724/700851	877.24
2		1749/14	1761.00	1/4	KEMALETTİN	-	877.24			29241/700851	292.41
3		1749/15	1569.00	1/12	MUTLULAR NAKLİYE AKARYAKIT	-	147.84			8685/700851	86.85
4		1749/15	1569.00	11/12	MUTLULAR NAKLİYE AKARYAKIT	-	292.41			67134/700851	671.34
5		1749/16	3169.00	TAM	MUTLULAR NAKLİYE AKARYAKIT	-	43.90			210483/700851	2104.83
6		1749/29	672.00	TAM	MUTLULAR NAKLİYE AKARYAKIT	-	86.85			44634/700851	446.34
7		1749/32	403.37	TAM	MUTLULAR NAKLİYE AKARYAKIT	-	482.98			26792/700851	267.92
11		1749/35	9.10	TAM	MUTLULAR NAKLİYE AKARYAKIT	-	955.27			604/700851	6.04
8		1749/37	757.75	TAM	MEHMET BAYRAM	-	1064.17			50329/700851	503.29
10		1749/39	1432.28	TAM	AHMET	-	2104.83			95131/700851	951.31
9		1749/42	1205.88	TAM	MUTLULAR NAKLİYE AKARYAKIT	-	225.66			80094/700851	800.94
					GÖNEN KAPLICALARI İŞLETMESİ	-	446.34				
					MUTLULAR NAKLİYE AKARYAKIT	-	135.45				
						-	267.92				
						-	3.06				
						-	6.04				
						-	254.46				
						-	503.29				
						-	480.97				
						-	951.31				
						-	404.94				
						-	800.94				

DİLER MÜHENDİSLİK HARİTA İNŞAAT TURİZM Nİ For Windows 3.1.001

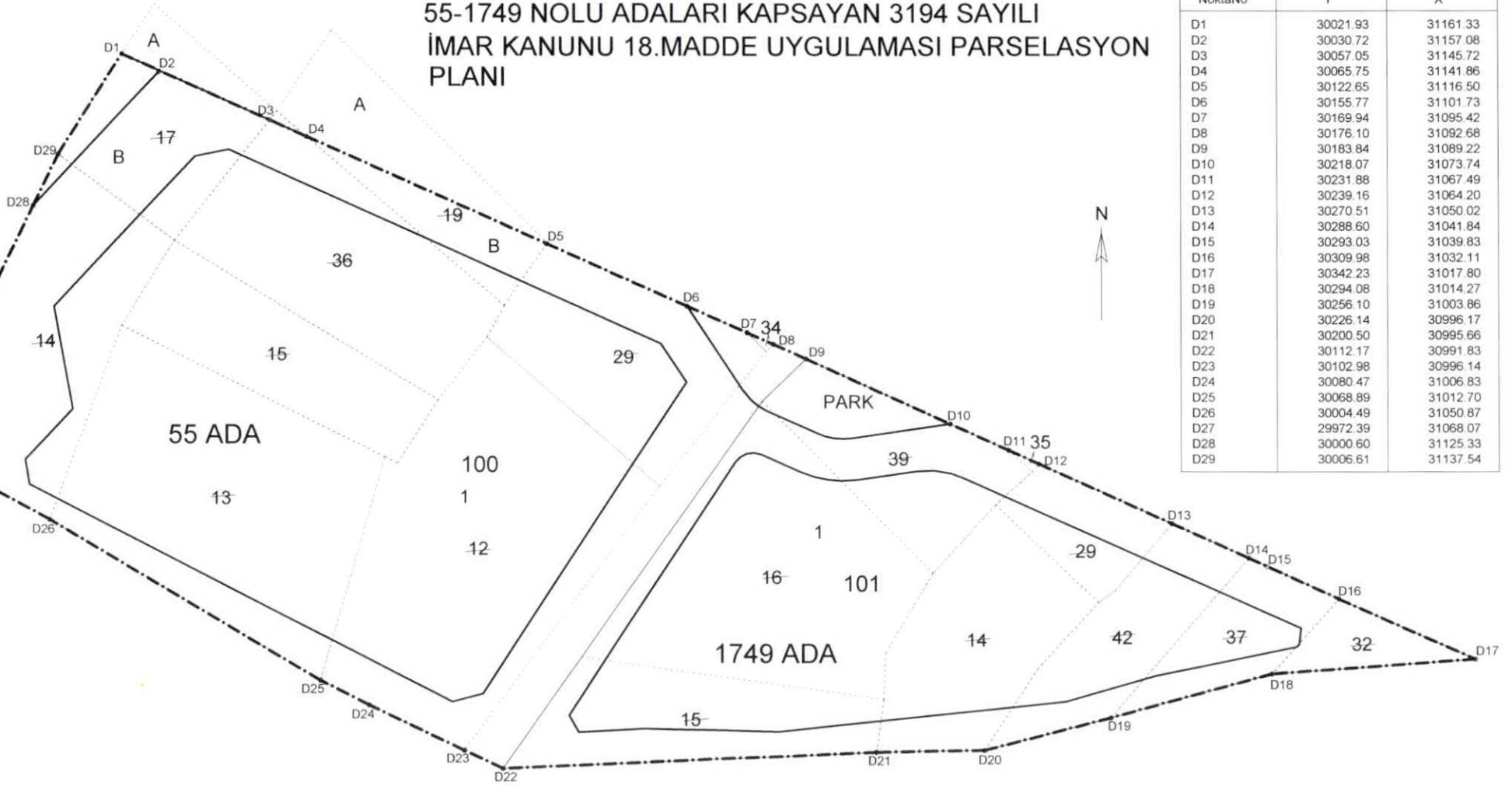

BALIKESİR İLİ GÖNEN İLÇESİ KURTULUŞ MAHALLESİ  
55-1749 NOLU ADALARI KAPSAYAN 3194 SAYILI  
İMAR KANUNU 18.MADDE UYGULAMASI PARSELASYON  
PLANI



.../.../... tarih ... sayılı imar planına uygun olup 3194 Sayılı İmar Kanununun 18. Maddesi gereği,  
.../.../... tarih ... sayılı encümen kararına istinaden onaylanmıştır.

İbrahim PALAZ Belediye Başkanı  
Özgür DÖNMEZ Üye  
Mehmet Ersoy FIDAN Üye  
Harun Talha KINALI Mali Hizm. Müd. V.  
İsmail Hakkı BÖSTANCIOĞLU Fen İşl. Müd. V.